

21 AVR. 1993

Strassen und Brückendepartement
Strassenkontrolleur Kreis 3
1763 Granges-Paccot

Dép. des ponts et chaussées
Arrondissement 3
1763 Granges Paccot

Expéditeur
Absender



Lieu et date 15.4.93
Ort und Datum

- | | | |
|---|---|--|
| <input type="checkbox"/> sur votre demande
auf Ihren Wunsch | <input type="checkbox"/> pour avis
zur Stellungnahme | <input type="checkbox"/> à rendre
Rückgabe erbeten |
| <input checked="" type="checkbox"/> selon entente
wie vereinbart | <input type="checkbox"/> à compléter
zur Vervollständ. | <input type="checkbox"/> rendu avec remercim.
mit Dank zurück |
| <input type="checkbox"/> à titre d'inform.
zur Kenntnis | <input type="checkbox"/> à régler
zur Erledigung | <input type="checkbox"/> à examiner/corriger
zur Prüfung/Korrekt. |
| <input type="checkbox"/> pour approbation
zur Genehmigung | <input type="checkbox"/> à signer/viser
zur Unterschrift | <input type="checkbox"/> à votre disposition
zu Ihrer Verfügung |
| <input type="checkbox"/> ----- | | |

Sans lettre à
Ohne Brief an

*Herrn
Acher am Marius
Rte de la fenderie 2
1700 Freiburg*

6 Annexes
Beilage Standorte der Speicherlinge

Avec nos compliments
Mit freundlichen Grüßen

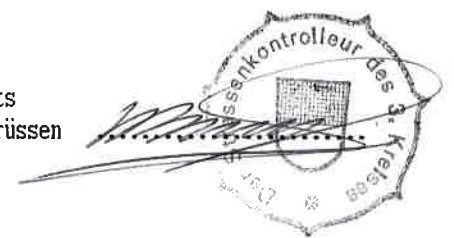

KANTON FREIBURG
Strassen- und
Brückenverwaltung

Kantonalstrasse : Avenches - Bern

Sektor : Schützenmatte - Ochsen

MSTB. 1:500

FORMAT 390 / 1260

Situationsplan

DATUM GEZ. KONTR.

STRASSE	SEKTOR	OBJEKT	Nr.	PROJEKT	JAHR	VAR	PLAN
B370	5	R		04	1970		Nr.
GEMEINDE	STRASSE	OBJEKT	Nr.	PROJEKT	JAHR	VAR	SEITE

Mise à jour de la canalisation le 11-9-1984 C.K.

Mise à jour le 21.8.1992

A. Bättig J.P.

Mise à jour de la canalisation le 21-12-1989 C.K.

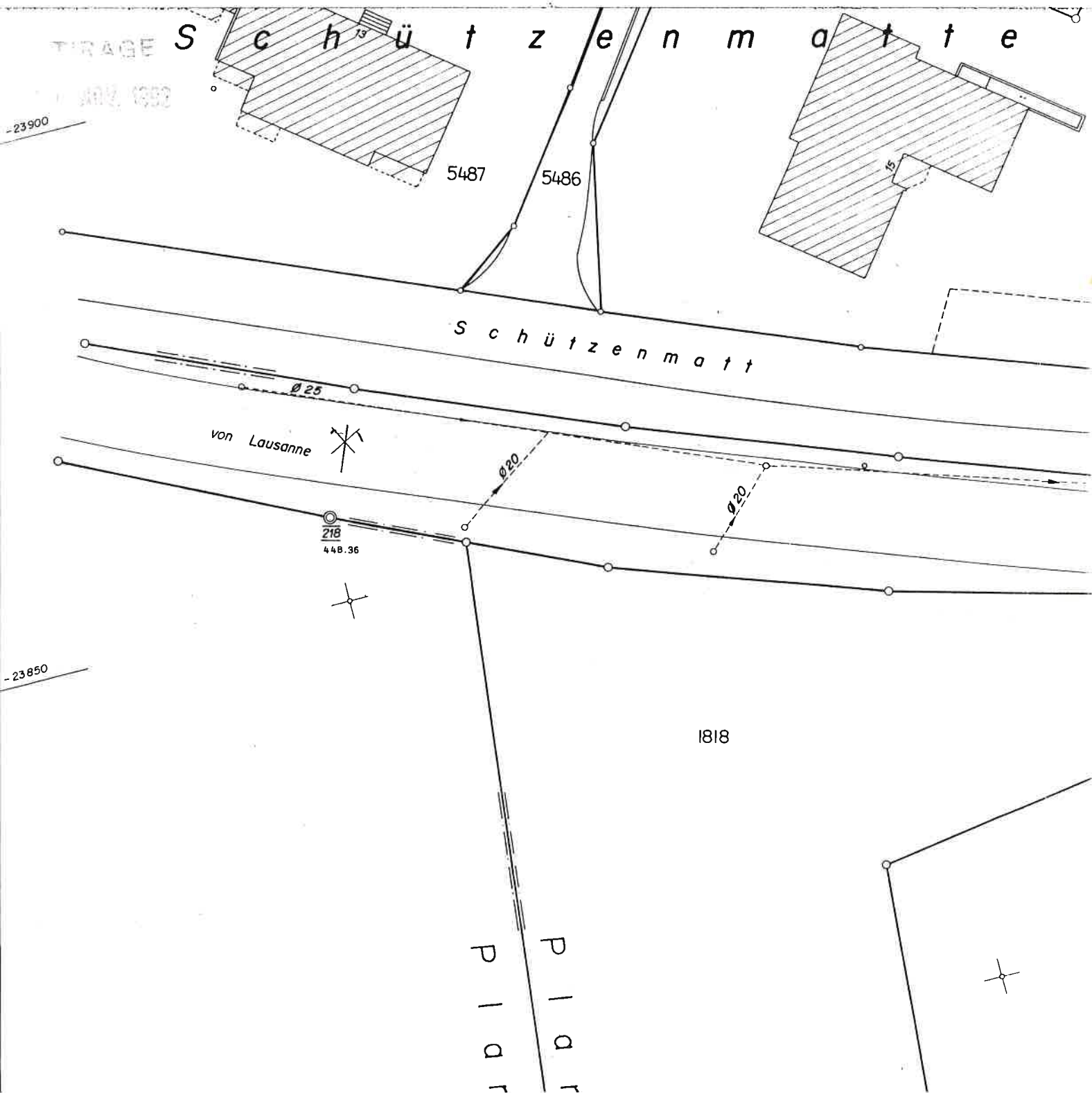



KANTON FREIBURG
Strassen- und
Brückenverwaltung.

Kantonalstrasse: Galmiz - Fraeschels

Sektor: Ausgang Galmiz Ost - Scheuematt

Situationsplan:

MSTB. 1:1000

FORMAT 40/189

DATUM	GEZ.	KONTR.
Dez. 72	H.K.	
Sept. 83	D.R.	ST.

STRASSE	SEKTOR	OBJEKT	Nr.	PROJEKT	JAHR	VAR	PLAN
B351	3	R		04	1972		Nr.
GEMEINDE	STRASSE	OBJEKT	Nr.	PROJEKT	JAHR	VAR	SEITE

TIRAGE

DEC 1983

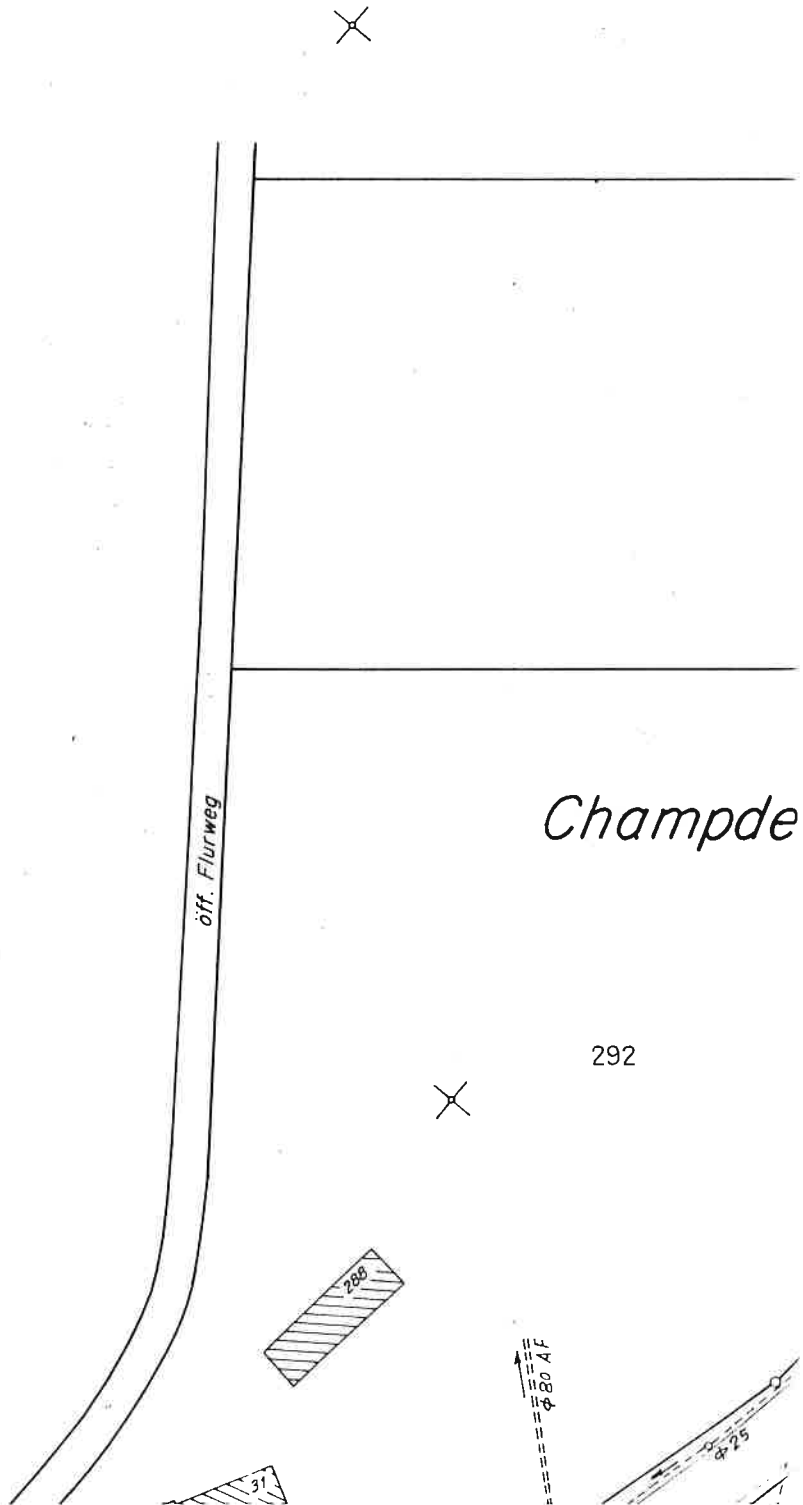
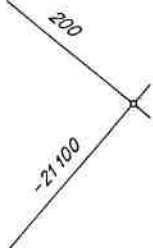
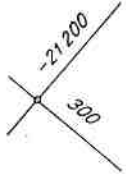

76



Erigung

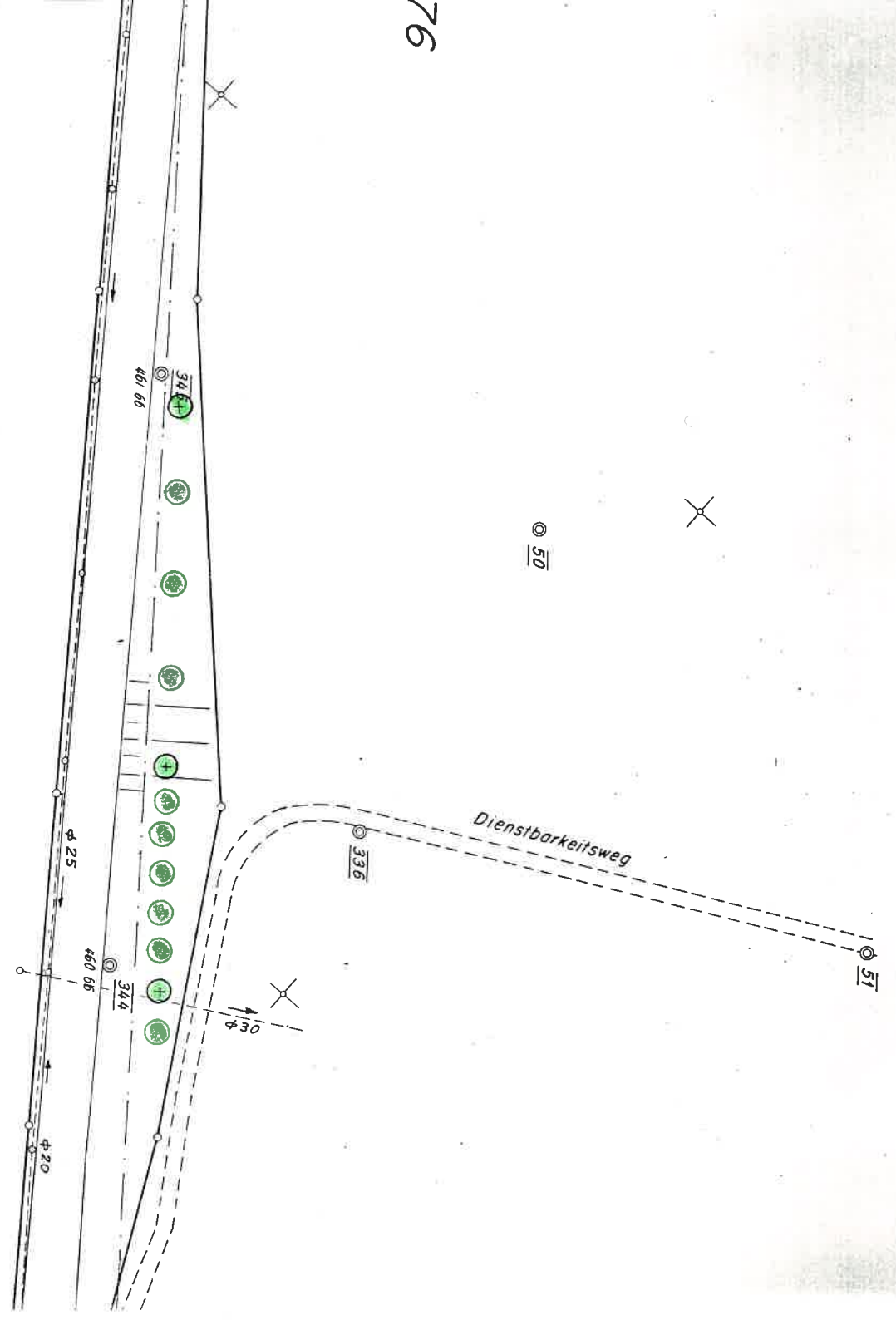

50

336

51

Dienstbarkeitsweg

$\phi 30$

$\phi 25$

$\phi 20$

608

CANTON DE FRIBOURG

Département des ponts et chaussées

KANTON FREIBURG

Strassen und Brückendepartement

Auteur du projet

Projektverfasser

Kantonalstrasse : Murten - Neuenburg

Sektor : Kreuzung Champ Raclé - Chablais

Situationsplan

Echelle:	Massstab:	Route	Secteur	Chantier	Année	Objet	Numéro
1 : 1000		B042	2		1983	R	
Format:	147 / 29.7	Strasse	Sektor	Baustelle	Jahr	Objekt	Nummer

Date	Sig.	Vis.	Désignation	Bezeichnung
Sept. 83	DR	ST	Situationsplan erstellen	
Sept. 1990	Stauffacher		Mise à jour de la canalisation	

TIRAGE

8 OCT. 1990

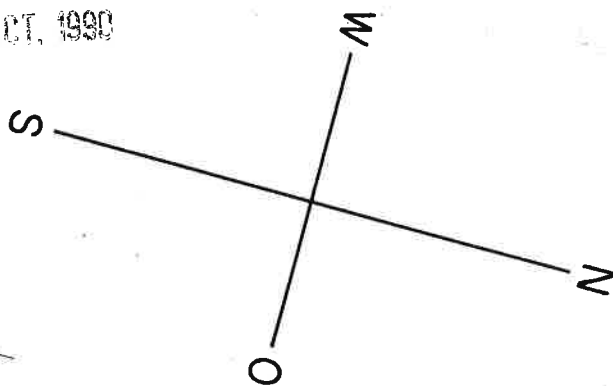

Uek Plan 43

-1000

-900

Kaltbrunnenmoos

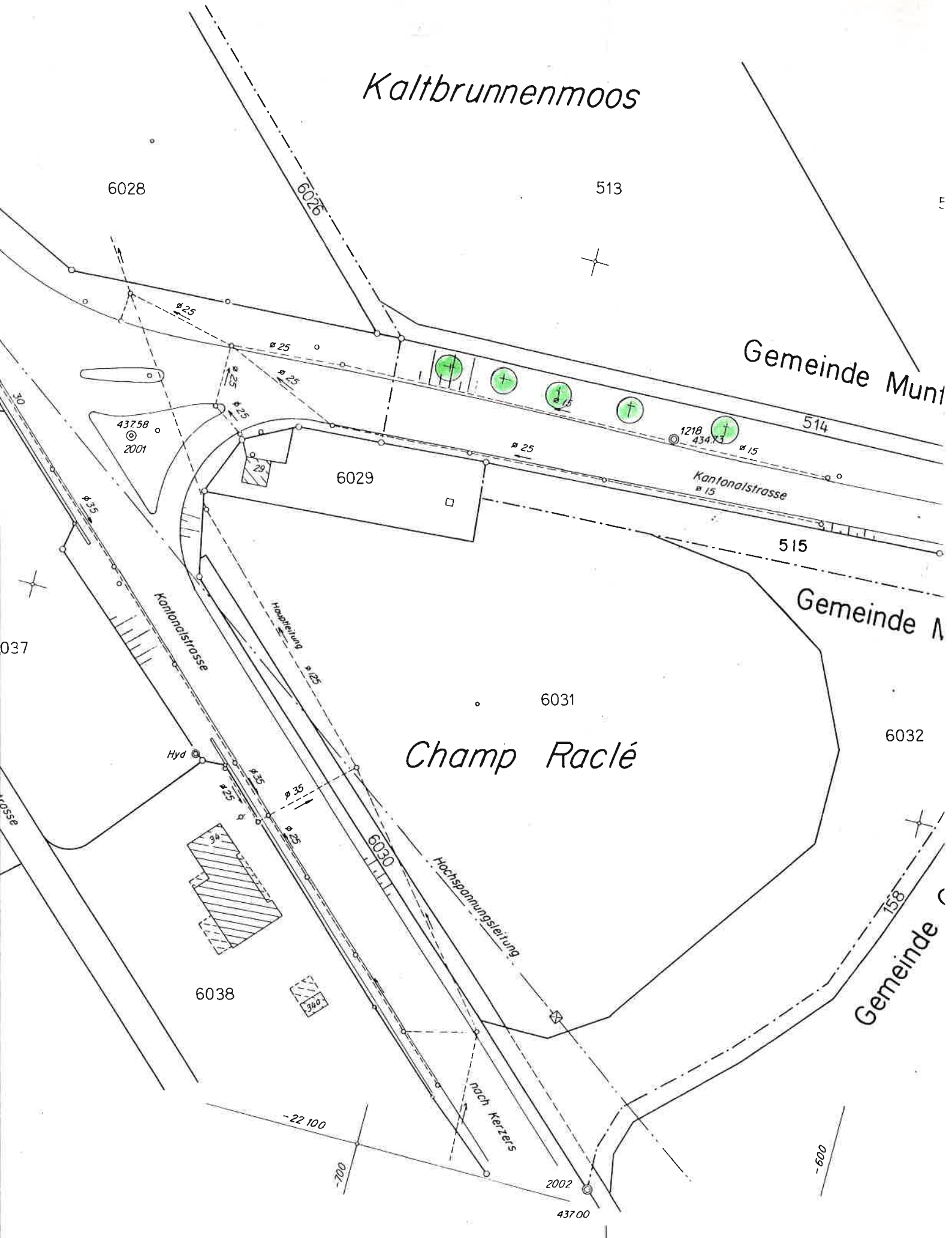

6028

6026

513

Gemeinde Munt

514

6029

Kantonalstrasse
Ø 15

515

Gemeinde M

037

Kantonalstrasse

Hauptleitung
Ø 125

6031

Champ Raclé

6032

Hyd

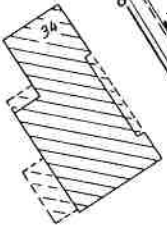

6038



Hochspannungsleitung

nach Kerzers

Gemeinde
158

-22.100

-700

2002

437.00

-600

KANTON FREIBURG
Strassen- und
Brückenverwaltung

Kantonalstrasse: Avenches - Bern

Sektor: Garage Marti - Champs Olivier

MSTB. 1:500

FORMAT 600 / 1890

Situationsplan

DATUM	GEZ.	KONTR.	STRASSE	SEKTOR	OBJEKT	Nr.	PROJEKT	JAHR	VAR	PLAN
			B370	2	R			1970		Nr.
GEMEINDE	STRASSE	OBJEKT	Nr.	PROJEKT	JAHR	VAR	SEITE			

Mise à jour de la canalisation le 11-9-1984 C.K.

Mise à jour du plan cadastre et giratoire le 15-11-1991 bureau A. Böttig et le 21.8.1992 J.P.

TIRAGE

7 NOV. 1992



- 3350

- 3400

750

5 700



475

Oboliske

319

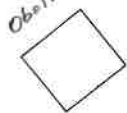

207

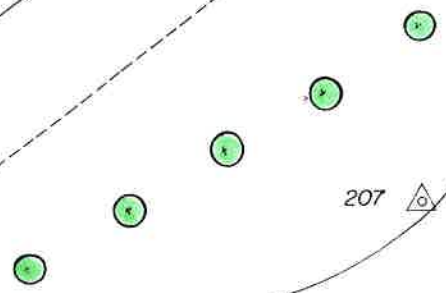

Kanals

Ø20

Ø25

Ø30

Ø20

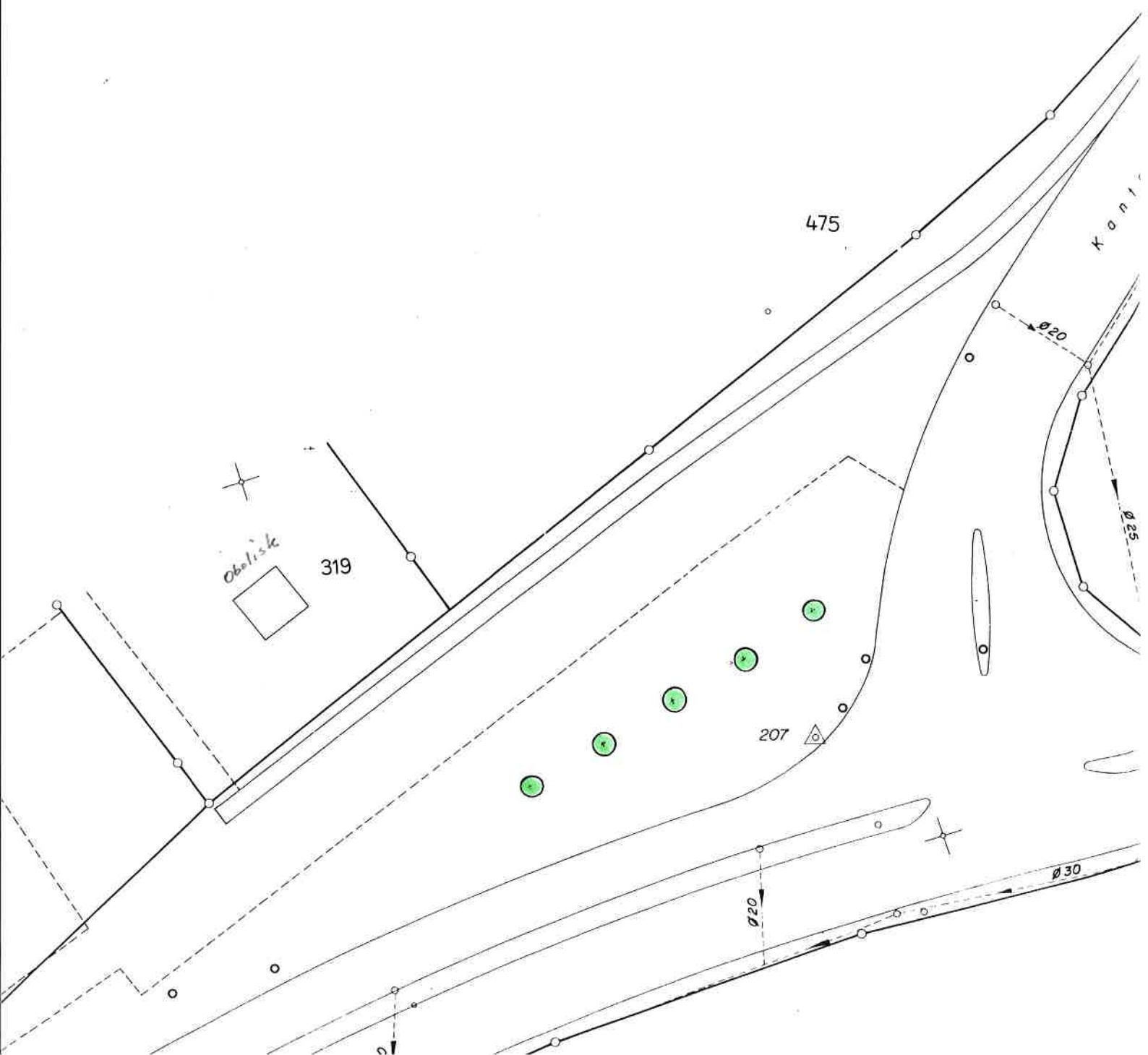

CANTON DE FRIBOURG
PONTS ET
CHAUSSÉES

Kantonalstrasse: Avenches - Bern

Sektor: Grenze Faoug VD - Garage Marti

ÉCH.: 1:1000

FORMAT 189/29,7

Situationsplan

DATE	VIS	SIG	ROUTE	SECTEUR	OBJET	N°	ETDE	ANNÉE	VAR	PAGE
Juln 1971			B370	I	R		06	71		N°
Mai 1992			COMMUNE	ROUTE	OBJET	N°	ETDE	ANNÉE	VAR	DESSIN

Mise à jour de la canalisation le 10-9-1984 C.K.

TRAGE

21 MAI 1982

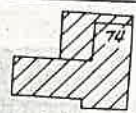
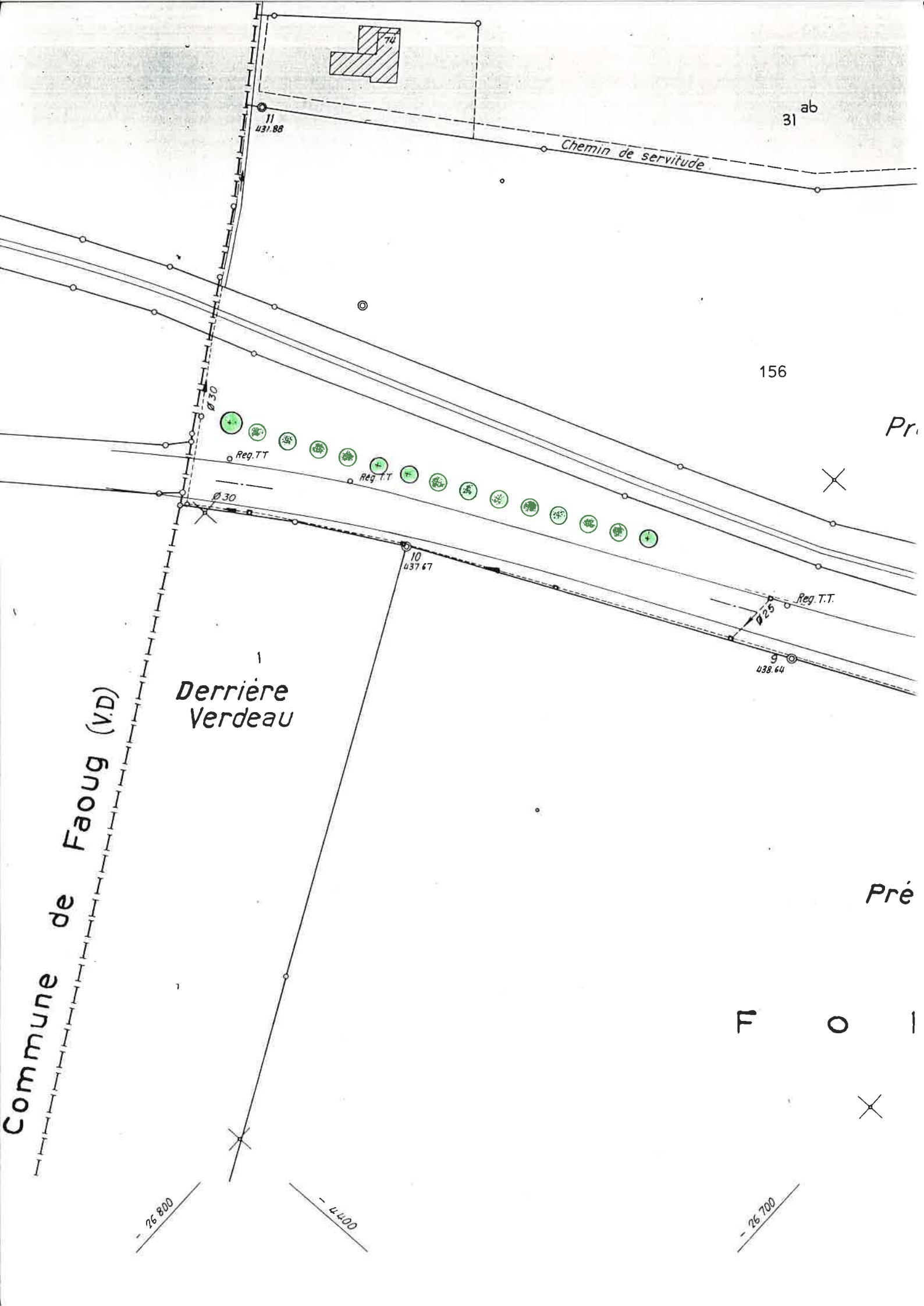

31^{ab}

Camin de servitude

156

Pr

11
431.88

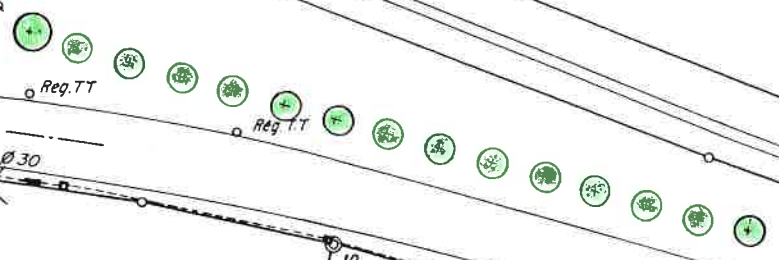

Reg. T.T.

Reg. T.T.

Reg. T.T.

10
437.67

9
438.64

Derrière
Verdeau

Commune de Faoug (V.D.)

Pré

- 26 800

- 11 400

- 26 700

π

o

x

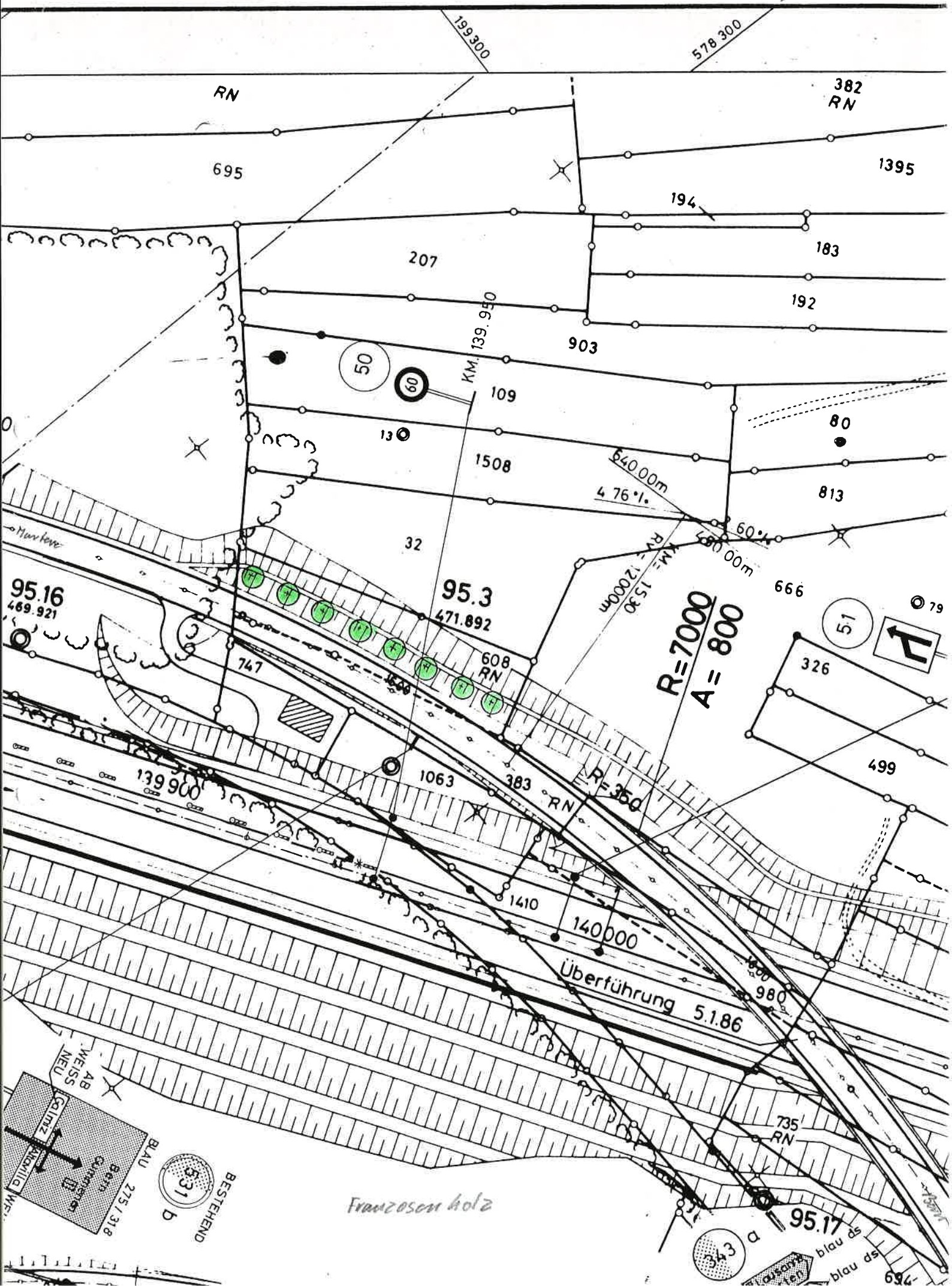

95.16
469.921

95.3
471.892

666

$R=7000$
 $A=800$

$R=350$

Überführung 5.186

Franzosenholz

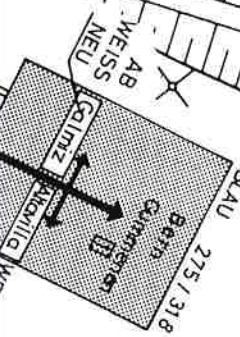

531 b
BESTEHEND

343 a
blau ds
blau ds