

## SEBA-Karte

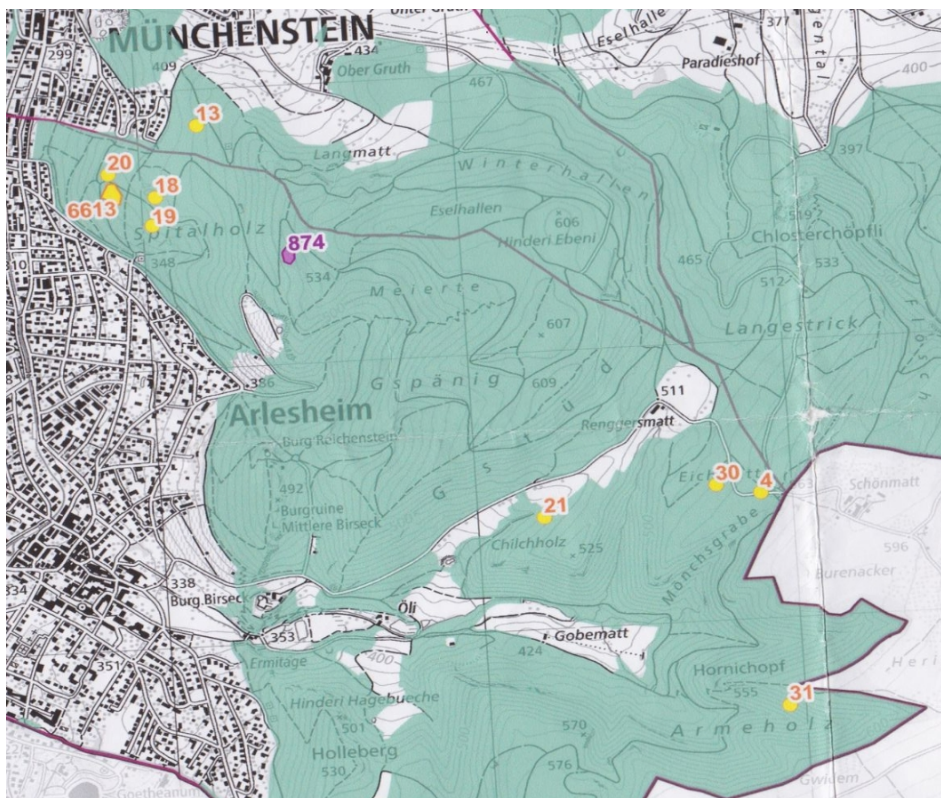

## SEBA-Kommentar

Nr. 21 befindet sich in Wirklichkeit weiter östlich, Nr. 31 weiter nördlich

Nr. 13, Nr. 20 und Nr. 30 gibt es nicht (mehr)

Nr. 13 und Nr. 20 gibt es noch in der Samen-Ernteplantage bei Biel

Nr. 6613 ist möglicherweise eine «Sammel-Koordinate» für die Standorte Spitalholz

## Arlesheim:

Chilchholz: Hansruedi Plattner / SEBA-Karte#21

47.4947648 / 7.6431905 (OSM)

CH-Koordinaten: 2615414 / 1260464

BHU: 101cm / BHD: 32cm Apr. 2019 **DNA**

Erhaltungssamenplantage Biel: **BL22 DNA** (2615210 / 2264400 falsch!)

keine Früchte 2019 und 2020

## 29. Juli 2020

Beschrieb: Krone frei, mit sehr wenigen dürren Ästen, keine Früchte,  
keine Wurzelbruten

→ kein Bedarf



4. Apr 2019



4. Apr 2019



6. Sep 2019



6. Sep 2019

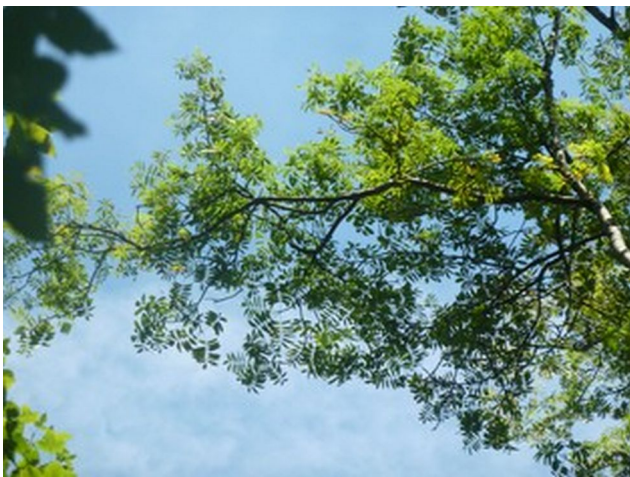

13. Sep 2019

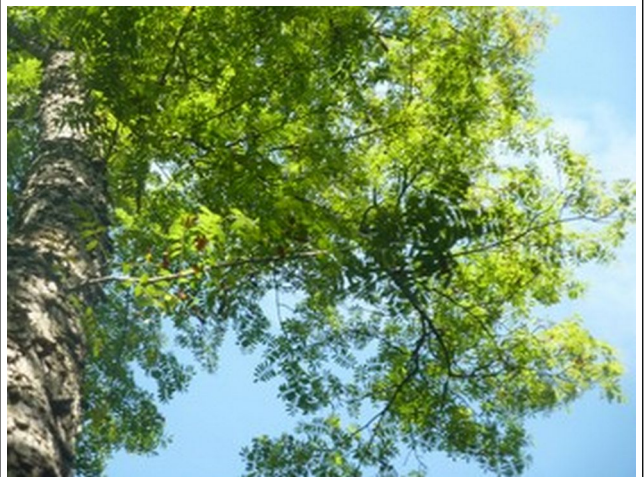

13. Sep 2019

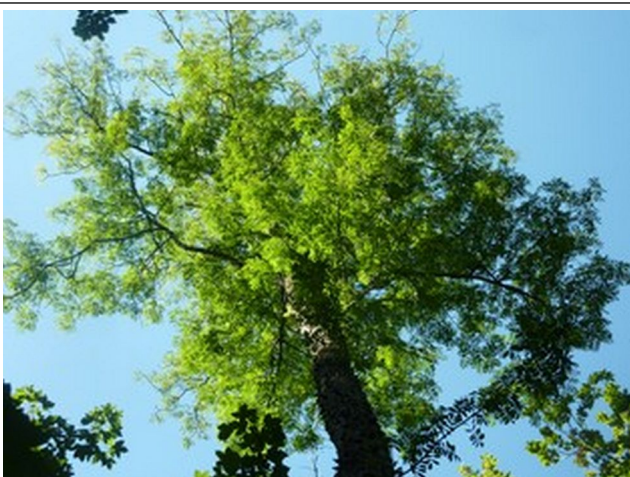

29. Jul 2020

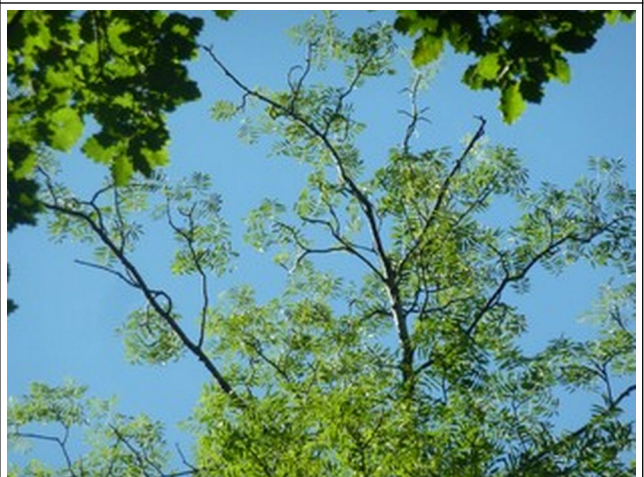

29. Jul 2020



29. Jul 2020

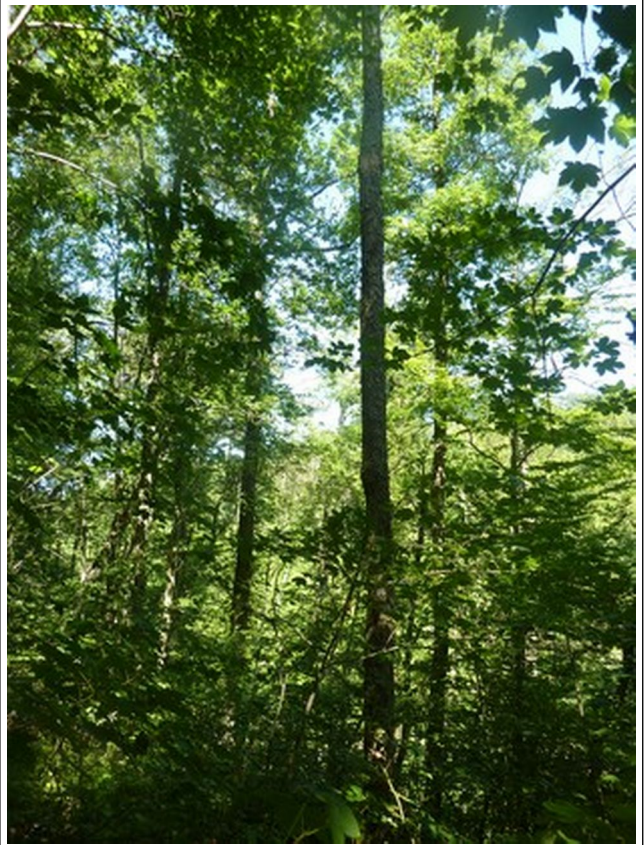

29. Jul 2020

## Arlesheim

Chilchholz-Süd: Info: Martin Dick, neu entdeckt 2020

47.4941590 / 7.6424938 (OSM)

CH-Koordinaten: 2615362 / 1260397

Jungpflanze: 40cm Höhe, Okt. 2020 **DNA**



6. Okt 2020



28. Nov 2020

Arlesheim:

Chilchholz-Gipfel-West: Info Christophe Bornand

47.4928344 / 7.6411131 (OSM)

CH-Koordinaten: 2615258 / 1260249

BHU: 17cm / BHD: 5cm Juli 2019 DNA

Edelreiser gesammelt

29. Juli 2020 / 27. November 2020

Beschrieb: Krone von oben her durch Eiche konkurrenziert

→ Krone freistellen, Eine Eiche fällen → erledigt

eine weitere Eiche entasten → erledigt am 26.2.2021



29. Jul 2019



29. Jul 2019

**Arlesheim:**

Chilchholz-Gipfel-West2: Info Christophe Bornand  
47.4927141 / 7.6404321 (OSM)

CH-Koordinaten 2615206 / 1260240

BHU: 30cm / BHD: 10cm Dez. 2019 **DNA**

3 Stockausschläge: Umfänge: 8cm / 5cm / 4cm  
weitere kleine Speierlinge (als Wurzelbruten?)

**keine Edelreiser gesammelt**

**3. August 2020**

Beschrieb: Verzweigte Krone mit teils dürren Ästen

→ senkrecht aufsteigende Äste fördern, Krone evtl. freistellen



26. Dez 2019



26. Dez 2019



3. Aug 2020

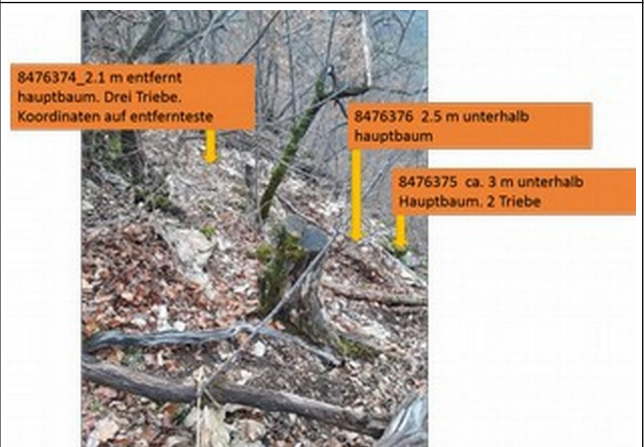

Christophe Bornand 2019/2020

**Arlesheim:**

Chilchholz-Gipfel-Ost: Info Christophe Bornand

47.4928275 / 7.6411385 (OSM)

CH-Koordinaten: 2615260 / 1260249

BHU: 32cm / BHD: 10cm Juli 2019 **DNA**

**Edelreiser gesammelt, angewachsen**

**29. Juli 2020**

Beschrieb: Krone frei, Stamm mit charakteristischem Knick, keine Früchte

→ kein Bedarf



14. Jul 2019



14. Jul 2019



**Arlesheim:**

Chilchholz-Gipfel-Mitte: Info Christophe Bornand

47.4928289 / 7.6411268 (OSM)

CH-Koordinaten: 2615266 / 1260249

BHU: 90cm / BHD: 29cm Juli 2019 **DNA**

**Wurzelbrut: ca. 20-30 Jungpflanzen**

5-8 Früchte an Baum 2019, Früchte 2020

**Edelreiser gesammelt, angewachsen**

**29. Juli 2020**

Beschrieb: Krone frei, Früchte, Wurzelbruten

→ kein Bedarf

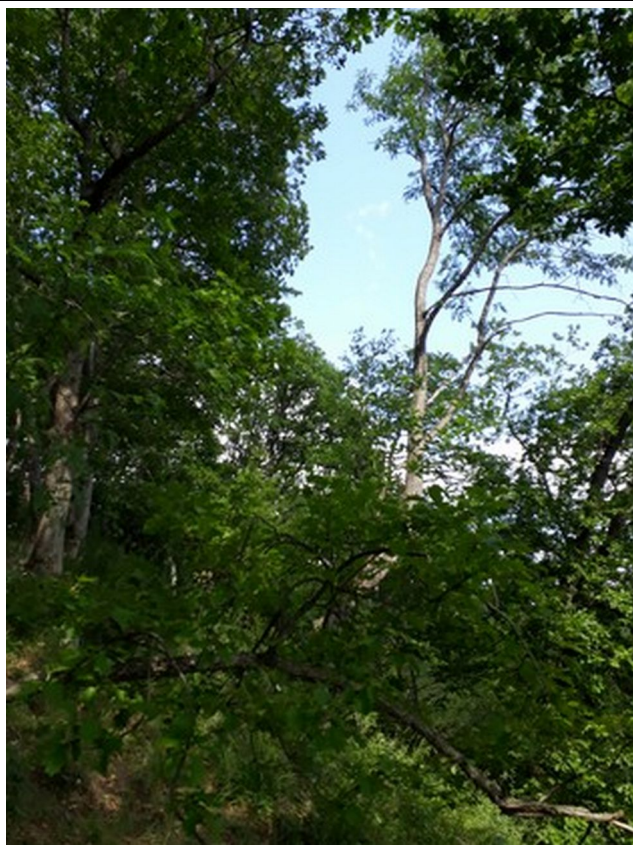

14. Jul 2019



14. Jul 2019

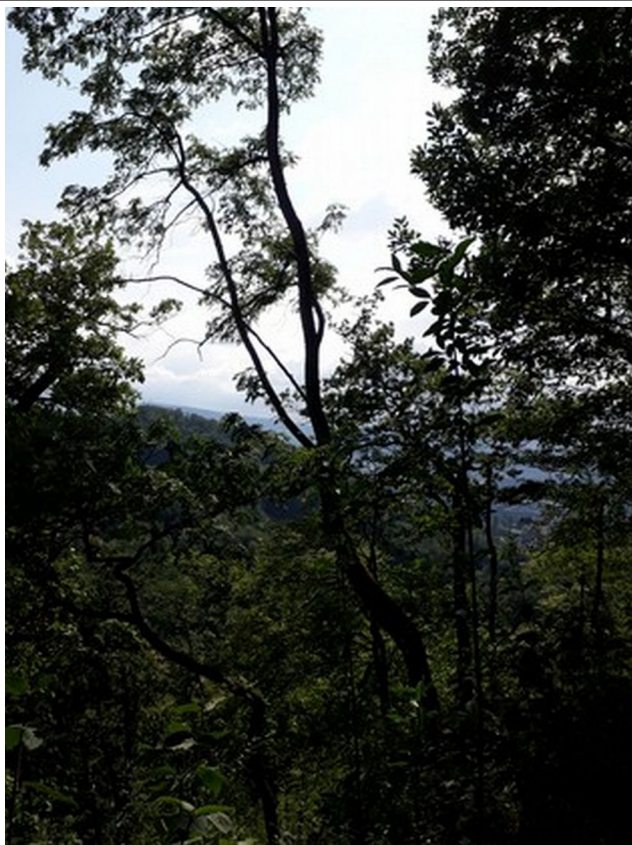

14. Jul 2019



14. Jul 2019

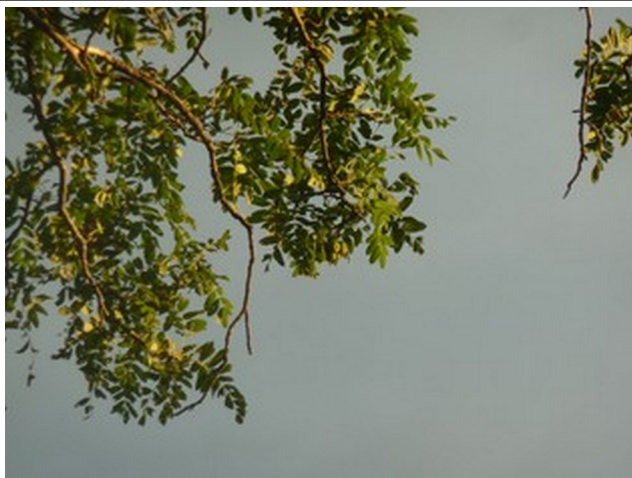

2. Sep 2019



2. Sep 2019



1. Mai 2020



1. Mai 2020



29. Jul 2020



29. Jul 2020

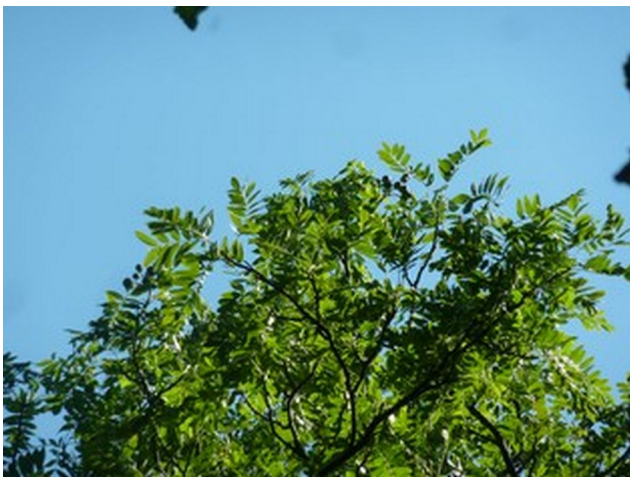

29. Jul 2020

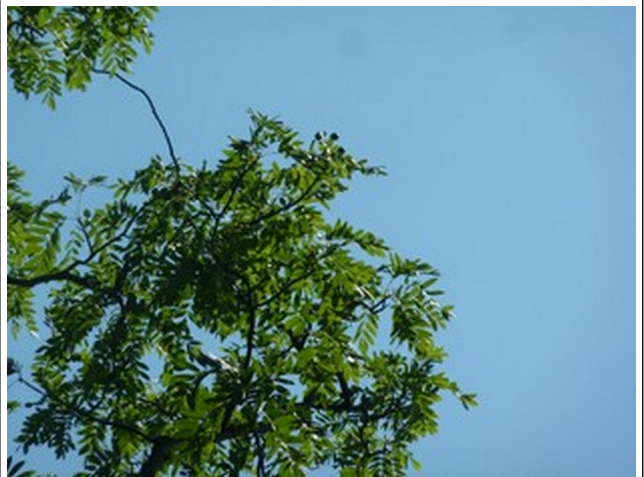

29. Jul 2020

**Arlesheim:**

Chilchholz-Gipfel-Unten: Info Christophe Bornand

47.4926694 / 7.6414257 (OSM)

CH-Koordinaten: 2615282 / 1260231

BHU: 103cm / BHD: 33cm Juli 2019 **DNA**

**Wurzelbrut: ca. 5 Jungpflanzen**

4-5 Früchte an Baum 2019, wenige Früchte 2020

**Edelreiser gesammelt, angewachsen**

**29. Juli 2020**

Beschrieb: Krone frei, mit sehr wenigen dürren Ästen, Früchte

→ kein Bedarf



14. Jul 2019



14. Jul 2019



2. Sep 2019



2. Sep 2019

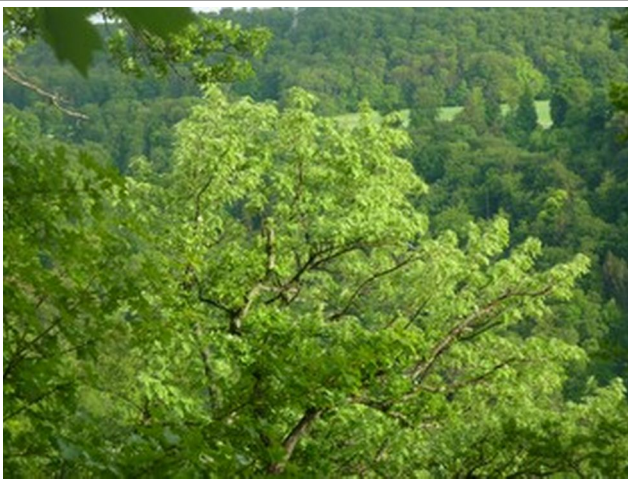

1. Mai 2020



1. Mai 2020



29. Jul 2020

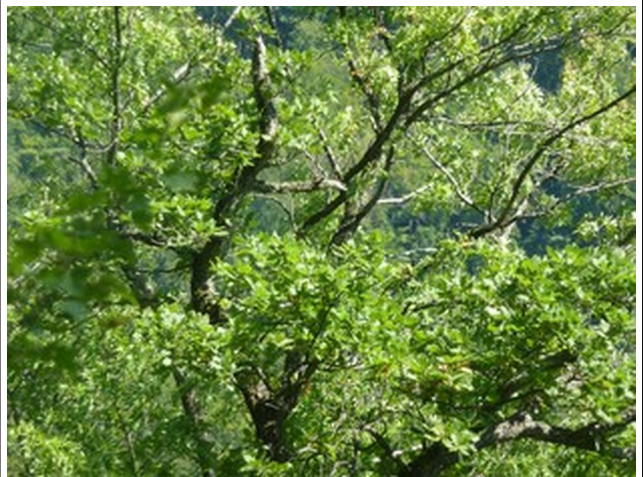

29. Jul 2020

## Arlesheim:

Eichmatt: Info: NGBL W. Plattner 1955, Paul Rieder 1984, Inv. Nr. 1, SEBA-Karte#4

47.4947077 / 7.6497961 (OSM)

CH-Koordinaten: 2615912 / 1260459 (Plantage: 2615900 / 1260450)

BHU: 198cm / BHD: 63cm Dez. 2018

BHU: 163cm / BHD: 52cm 2003 Heidi Polt

BHU: 132cm / BHD: 42cm 1983 Paul Rieder

BHD: 28cm 1955 NGBL W. Plattner

Erhaltungssamenplantage Biel: **BL1 DNA**

2019: keine Früchte, 2020 viele Früchte gesammelt

## 28. Juli 2020

Beschrieb: Krone frei, mit sehr wenigen dünnen Ästen, Früchte, Fallobst, keine Wurzelbruten

→ kein Bedarf

**März 2021:** kleiner dürrer Ast abgebrochen



15. Dez 2018



15. Dez 2018



10 Sep 2019



10 Sep 2019



28. Jul 2020



28. Jul 2020



28. Jul 2020

**Arlesheim:**

Hornichopf Oben: Info: SEBA-Karte#31 (SEBA-Karteneintrag ungenau)  
47.4881603 / 7.6507657 (OSM)

CH-Koordinaten: 2615987 / 1259731

BHU: 81cm / BHD: 26cm Jan. 2019 **DNA**

keine Früchte 2019 und 2020

**Edelreiser gesammelt, angewachsen**

**28. Juli 2020**

Beschrieb: Klebäste, Krone mit wenigen dürren Ästen, keine Früchte,  
Wurzelbruten

→ kein Bedar



12. Jan 2019



12. Jan 2019





12. Jan 2019



28. Jul 2020

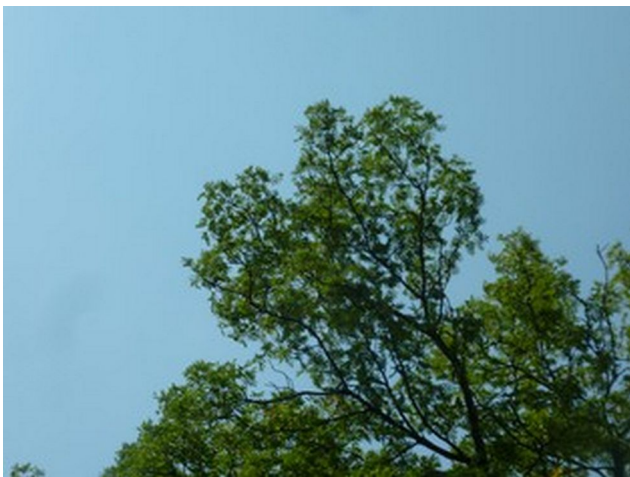

28. Jul 2020

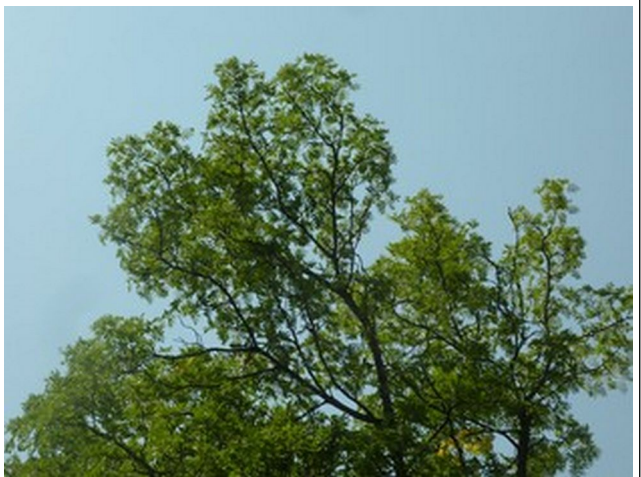

28. Jul 2020

**Arlesheim:**

Hornichopf Unten: Info: SEBA-Karte#31 (SEBA-Karteneintrag ungenau)  
47.4881147 / 7.6507162 (OSM)

CH-Koordinaten: 2615983 / 1259726

BHU: 87cm / BHD: 28cm Jan. 2019 **DNA**

keine Früchte 2019, sehr wenige Früchte 2020

**Edelreiser gesammelt, angewachsen**

**28. Juli 2020**

Beschrieb: Klebäste, Krone mit wenigen dürren Ästen, 2 Früchte,  
Wurzelbruten

→ kein Bedarf



12. Jan 2019



12. Jan 2019



28. Jul 2020

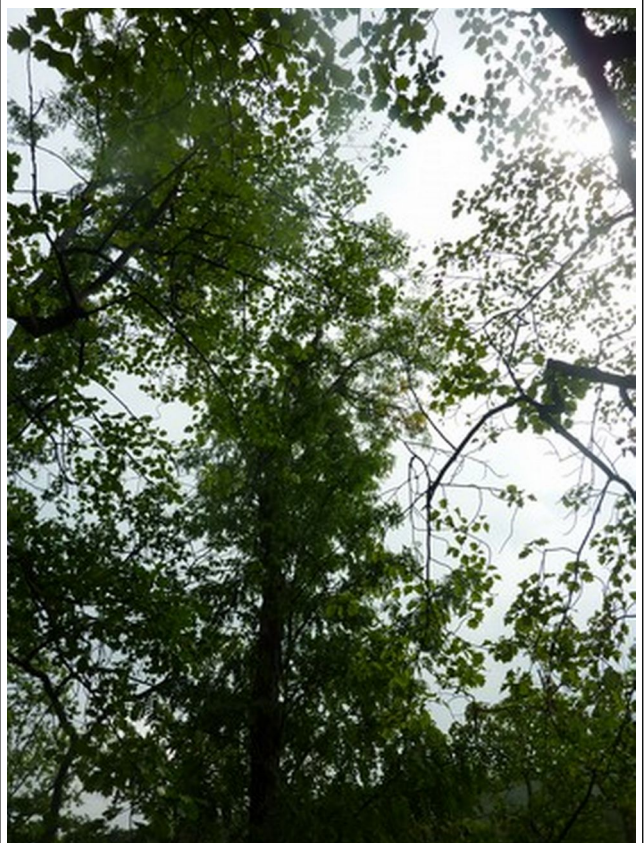

28. Jul 2020



28. Jul 2020



28. Jul 2020

## Arlesheim:

Spitalholz Nord: Info: SEBA-Karte#18, Karte Paul Rieder / Heidi Polt  
47.5054180 / 7.6245081 (OSM)

CH-Koordinaten: 2614004 / 1261646 (Plantage: 2614045 / 1261620)

BHU: 130cm / BHD: 41cm Dez. 2018

BHU: 127cm / BHD: 40cm 2011 Heidi Polt

BHD: 35cm 1955 NGBL W. Plattner **DNA**, DNA (13.9.2020)

Erhaltungssamenplantage Biel: **BL19 (keine angewachsenen Reiser)**

2019: keine Früchte, 2020: Früchte

**Edelreiser gesammelt, angewachsen**

**29. Juli 2020 / 27. November 2020**

Beschrieb: Konkurrenz durch hangseitige Eiche und talseitige Linde,  
recht viele Früchte am Baum, wenig Fallobst

→ Krone freistellen / Krone hat noch genügend Licht,

hangseitige Eiche mit dünnen Ästen,

weitere Eichen im Gebiet sind absterbend



27. Dez 2018



27. Dez 2018



13. Sep 2019



13. Sep 2019



29. Jul 2020



29. Jul 2020



29. Jul 2020



29. Jul 2020

## Arlesheim:

Spitalholz Sued: Info: SEBA-Karte#19, Info Karte Paul Rieder  
47.5043843 / 7.6248476 (OSM)

CH-Koordinaten: 2614030 / 1261531 (Plantage: 2614030 / 1261520)

BHU: 122cm / BHD: 39cm Dez. 2018 **DNA** von Fallaub, **DNA** (6.9.2020)

Erhaltungssamenplantage Biel: **BL20 (keine angewachsenen Reiser)**

2019: keine Früchte, 2020: sehr viele Früchte am Boden Sep./Okt. 2020

**Edelreiser gesammelt, angewachsen**

## 29. Juli 2020

Beschrieb: Krone ± frei, hangabwärts absterbende Föhre, talseitig kleine Linde und Hagebuche, nordseitig grössere Linde und kleine Elsbeere  
viele kleine Früchte als Fallobst, Früchte am Baum

→ kein unmittelbarer Bedarf



27. Dez 2018



27. Dez 2018



13. Sep 2019



13. Sep 2019

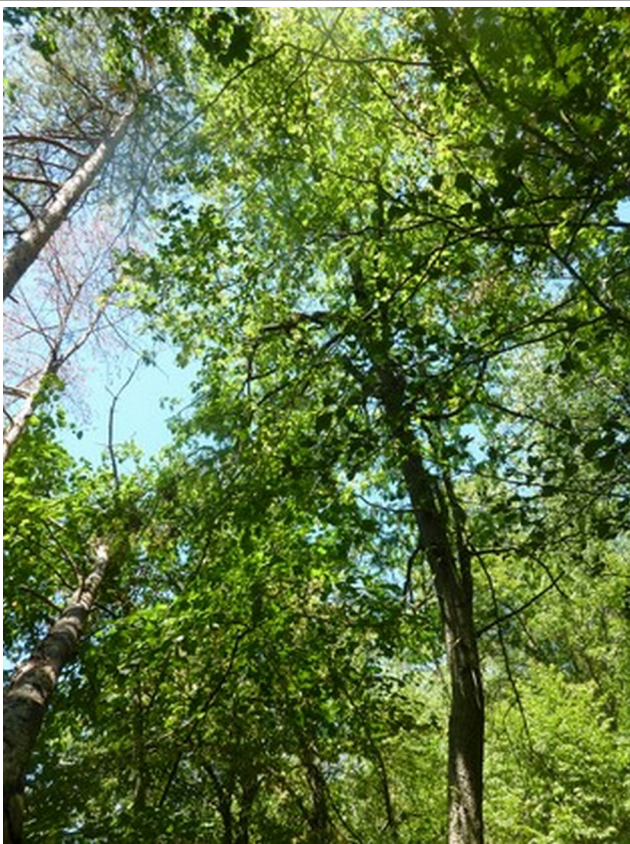

29. Jul 2020



29. Jul 2020





29. Jul 2020



29. Jul 2020

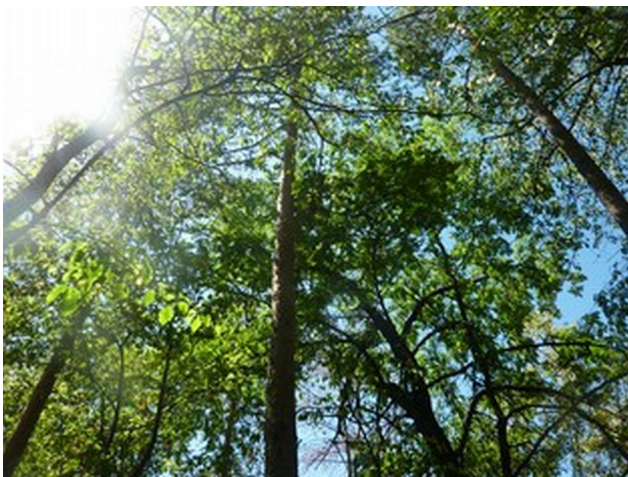

29. Jul 2020

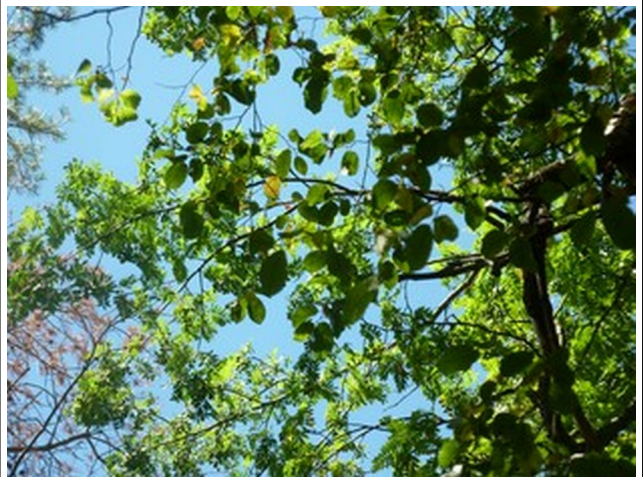

29. Jul 2020

## Arlesheim

Spitalwaldweg: Info: SEBA-Karte#874

47.5032628 / 7.6302280 (OSM)

CH-Koordinaten: 2614435 / 1261406

BHU: 52cm / BHD: 17cm Dez. 2020

### 8. Dezember 2020

Beschrieb: Krone ist  $\pm$  frei, kein unmittelbarer Bedarf,  
Beobachtung erforderlich

